

Extension et transformation d'un bâtiment commercial en zone d'activités, de commerces et de services.

site :
parcelle C 01 & 20 22 - d'une surface de 10 828 m²
2 rue de la Belle Étoile
77230 LONGPERRIER

Situation des bâtiments

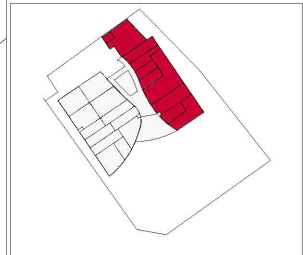

Des modifications sont susceptibles d'être apportées en fonction des nécessités techniques, administratives, et/ou normatives. Les surfaces et cotes sont données à titre indicatif. Sauf précision, les locaux sont livrés brut, coque vide et libre de tout aménagement.

Projet REZ DE CHAUSÉE 2/2

Référence : 17504 Dessinateurs : CG-FV Date : 08/08/2019

Indice : **A-VO**



Urbanisme - Architecture - Ingénierie

4 square Alice, 75014 - PARIS
Tél. : 33 (0)9 81 93 78 02
Cell. : 06 98 29 82 40
cg@archi.paris



Plan Administratif Indicatif, non contractuel. - Les entreprises sont tenues de vérifier les cotes sur place. Ne peut être utilisé dans le cadre de travaux.

CIG PROMOTION
23, allée des Impressionnistes - BP 68013 - 95970 VILLEPINTE
tél. : 01 49 38 85 70 cell. : 06 08 80 06 05
email : contact@cigpromotion.fr